

Stile décor

Progetti ecologici realizzati con materiale di riciclo e attenti alla qualità delle materie prime. In edizioni limitate

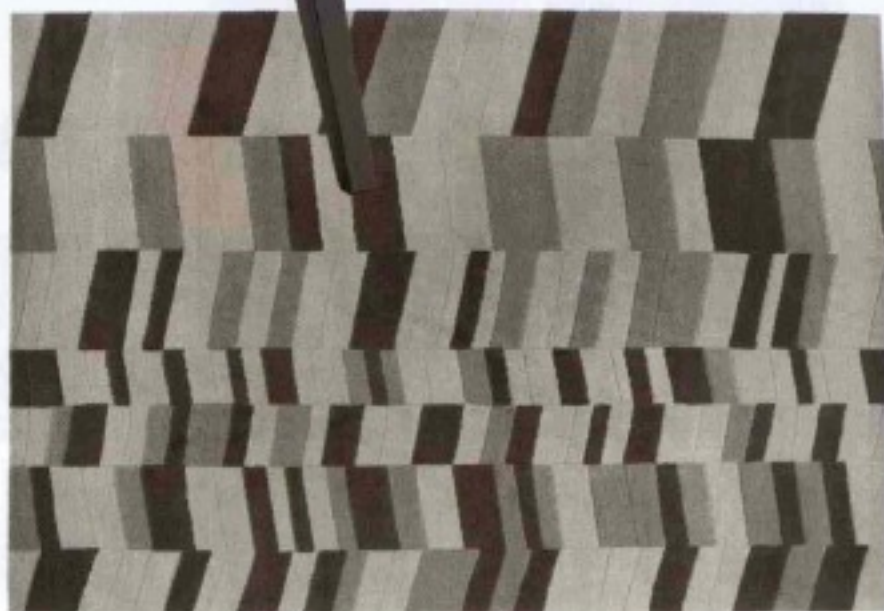

1. Di Karim Rashid per **Christofle** il centrotavola Silver Smooth in edizione limitata. Prezzo a richiesta.

2. Si chiama Bernini Cenerentola terza la lampada da tavolo di **Orsina Sforza**. La base è in ferro mentre il cappello è fatto di stracci. Fa parte di una collezione di lampade create dall'artista-designer con i materiali più disparati. Prezzo a richiesta.

3. Ginger è la poltroncina di **Poltrona Frau** rivestita di Cuio Saddle Extra nelle due varianti Testa di Moro o Cammello e ha la superficie interna della scocca in Pelle Frau. La base è in legno massello frassino tinto Wengé. Prezzo a richiesta.

4. Dalla collaborazione tra la fornace **Ceramiche Fabbro** e la designer **Licia Martelli** nasce la collezione che unisce spirito contemporaneo e eccellenza della produzione made in Italy. Qui **Tornio**, bicchieri dalle forme pulite ed essenziali che accennano a un volo di farfalla. Prezzo a richiesta.

5. Come gli altri tappeti di **Nodus**, **Annapurna** è realizzato con lane himalaiane non trattate. La collezione **Himalayan Undyed**, nata su iniziativa di Bartoli Design, porta avanti un progetto ecologico che coinvolge tutta la filiera, dalla gestione delle greggi ai processi di cardatura e annodatura della lana. Prezzo a richiesta.

INDIRIZZI A PAGINA 201